

DETAIL 4

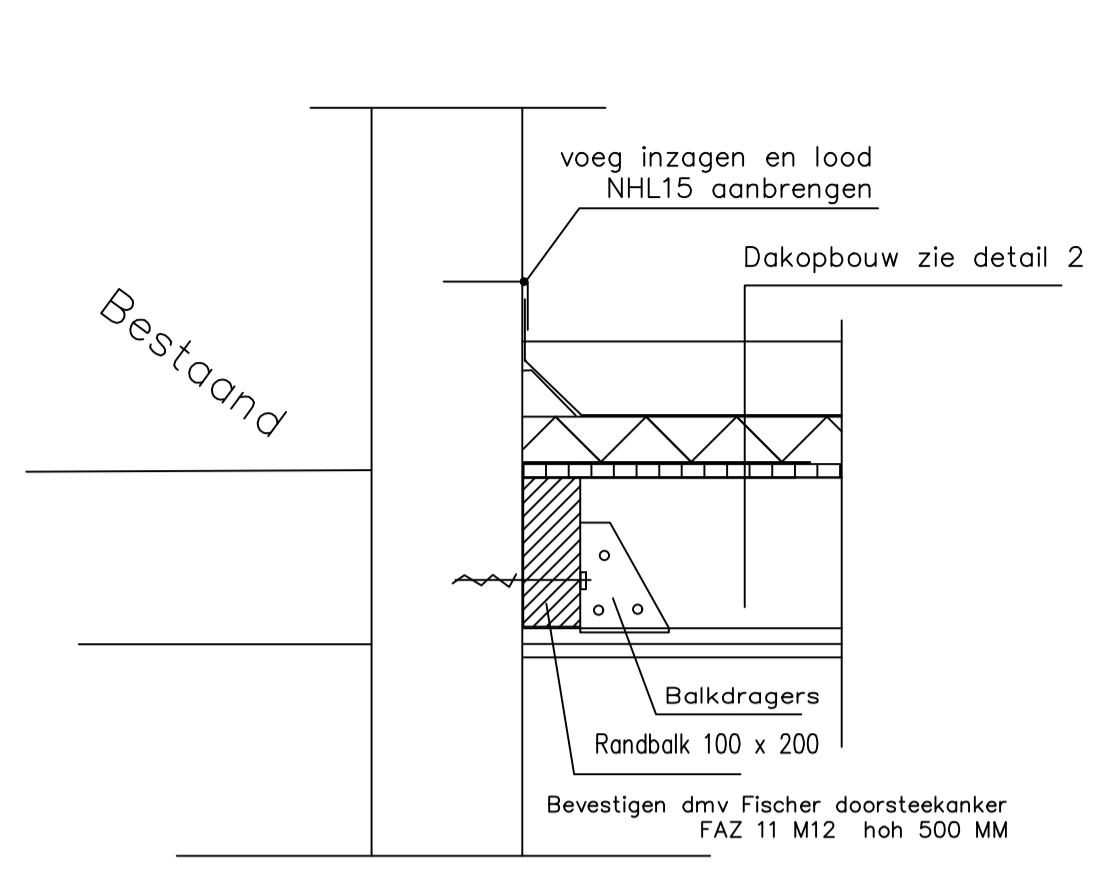

DETAIL 5

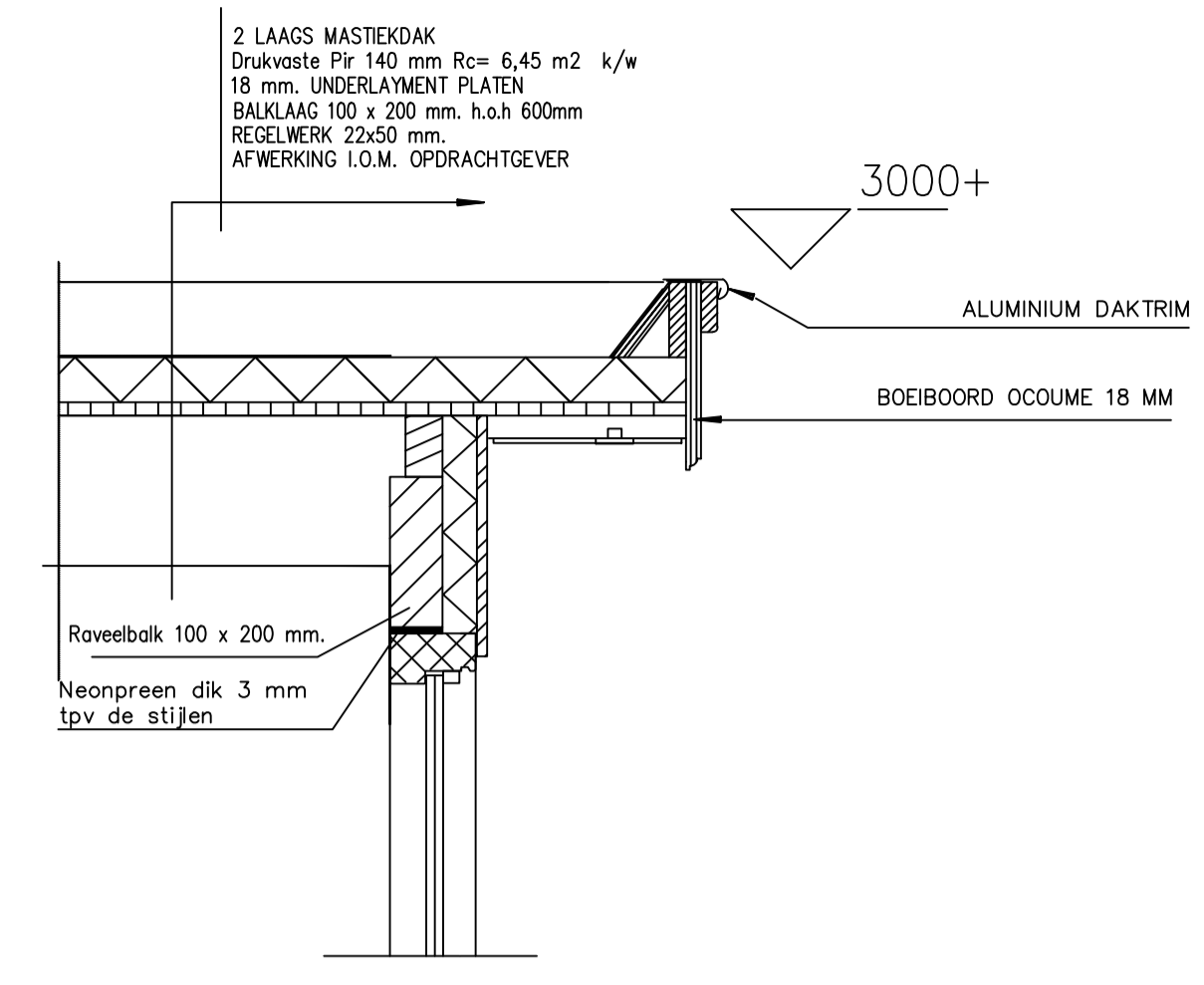

DETAIL 3

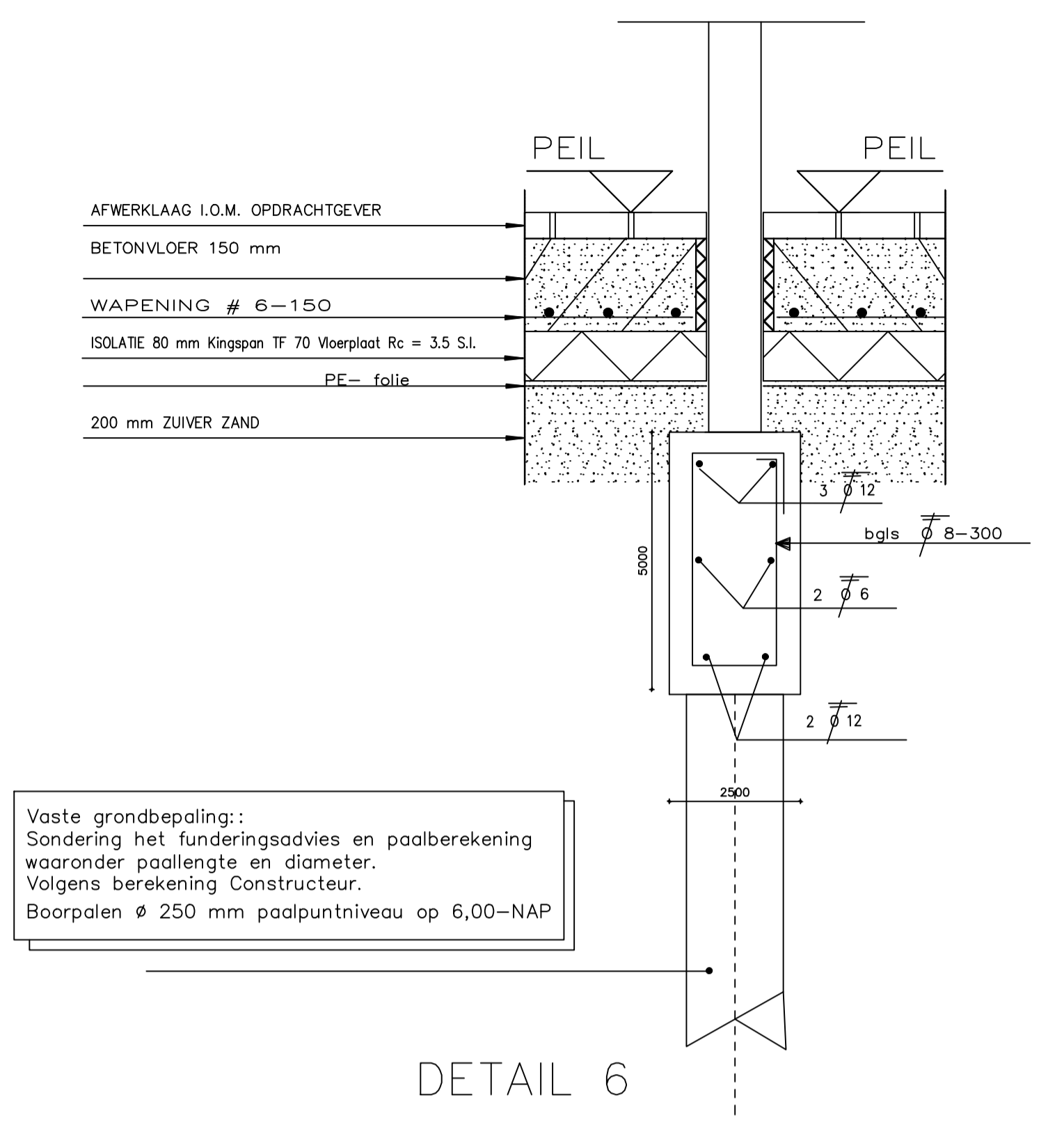

DETAIL 6

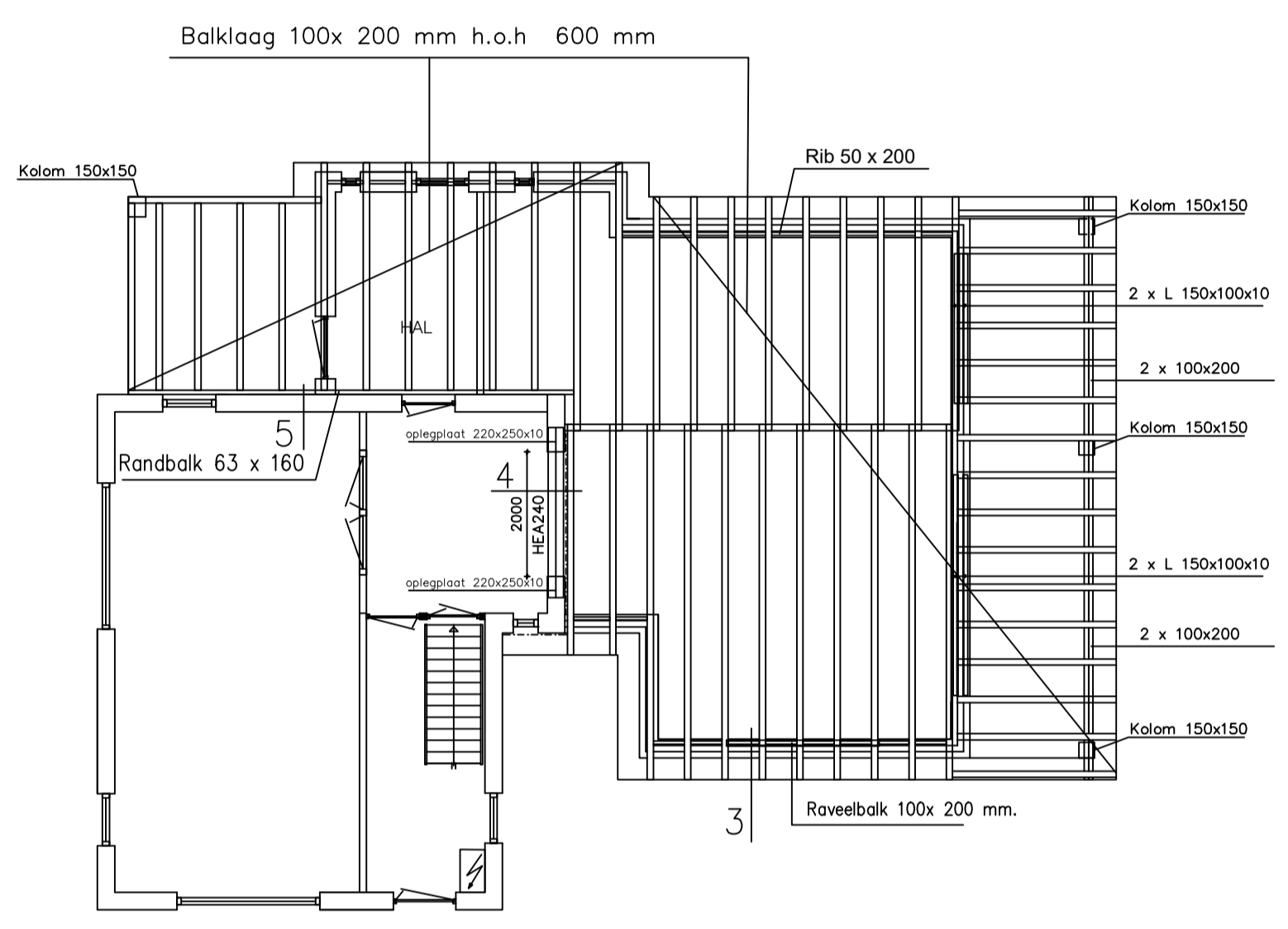

BALKLAAG NIEUW

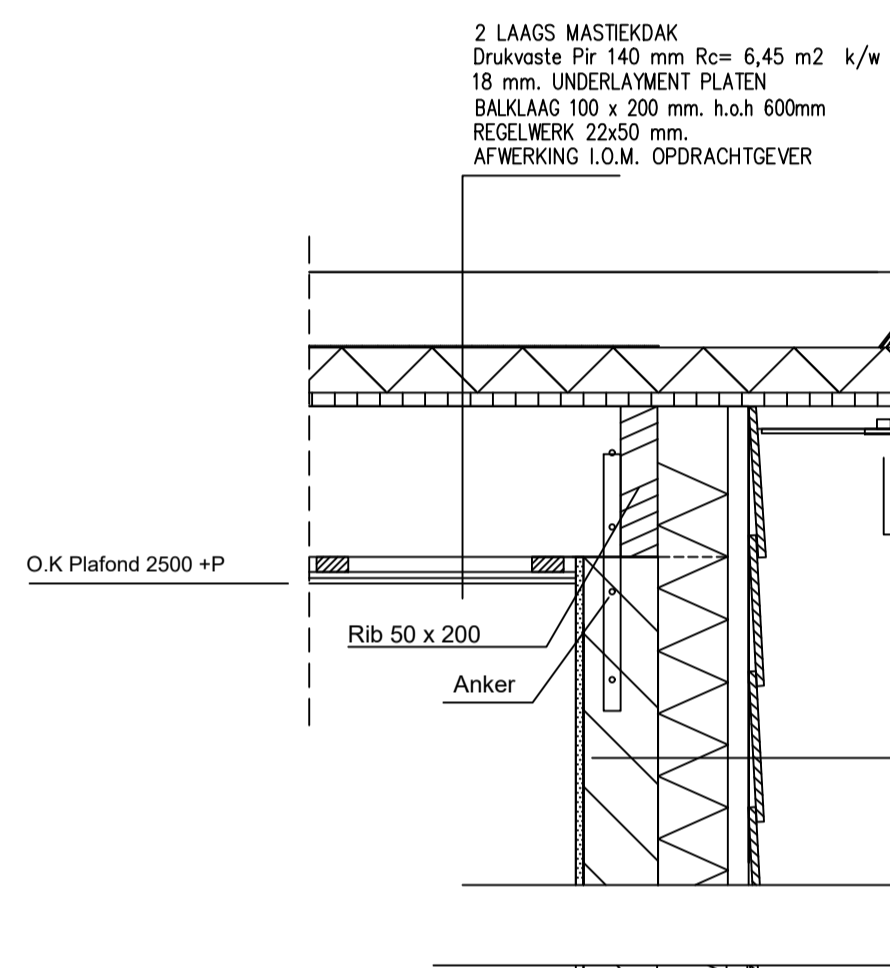

DETAIL 2

Rabatdelen 197 x 28
stijlen 38 x 121 mm hoh 400 mm
isolatie 2x 50 mm KingspanK 8 84 mm Rc 2x4,5 Kw/m2
dampremmende laag
Binnenmuur kalkzandsteen 100 mm

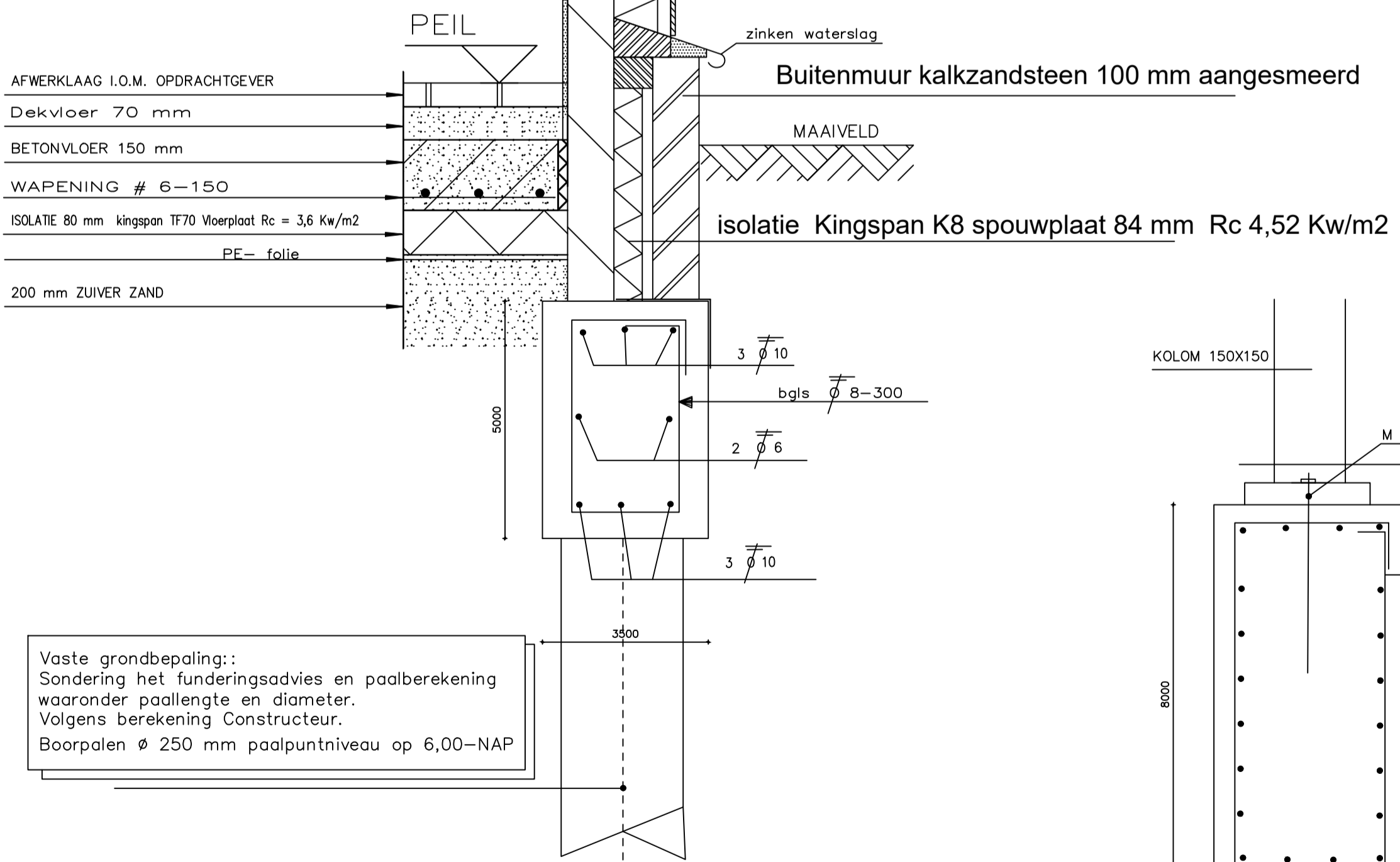

DETAIL 1

Vaste grondbepaling::
Sondering het funderingsadvies en paalberekning
waaronder paallengte en diameter.
Volgens berekening Constructeur.
Boorpalen Ø 250 mm paalpuntniveau op 6,00-NAP

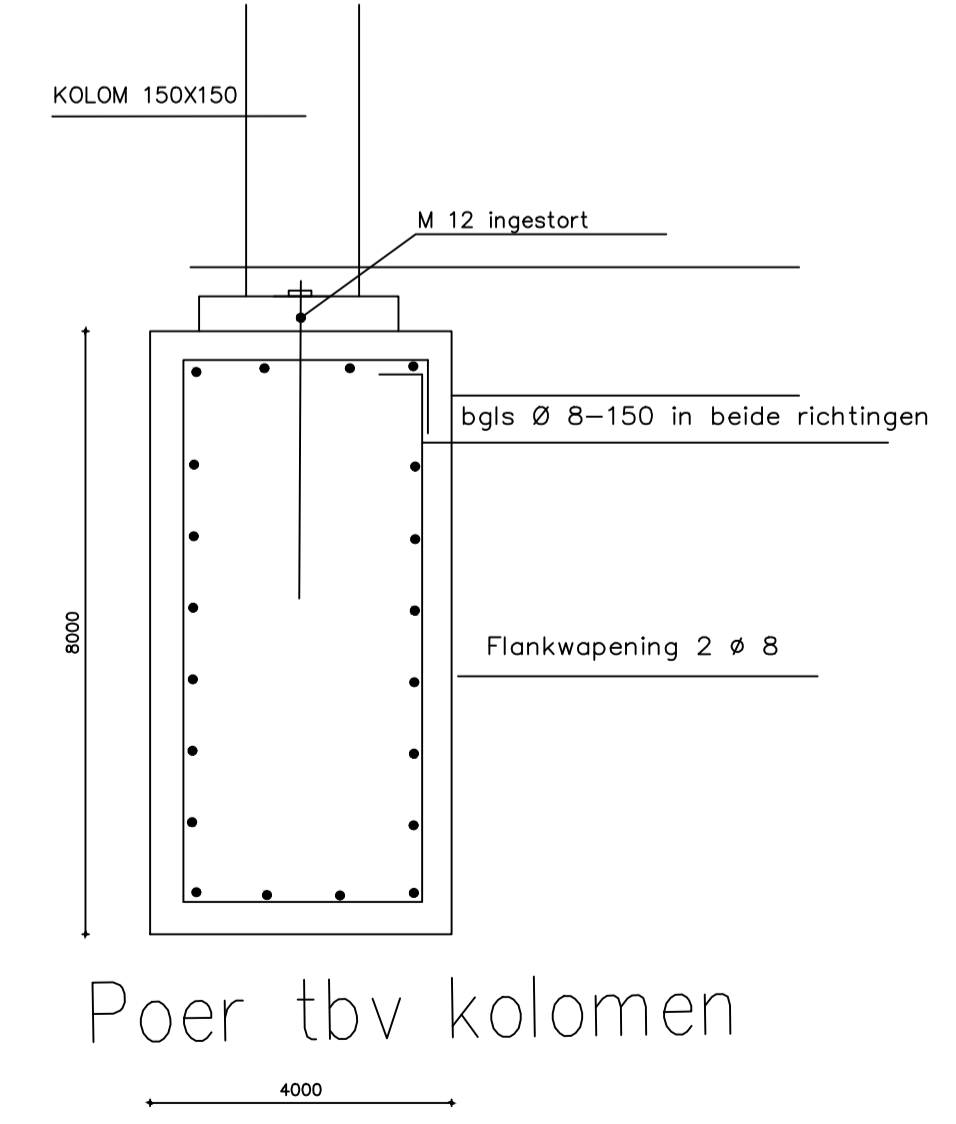

Poer tbv kolomen

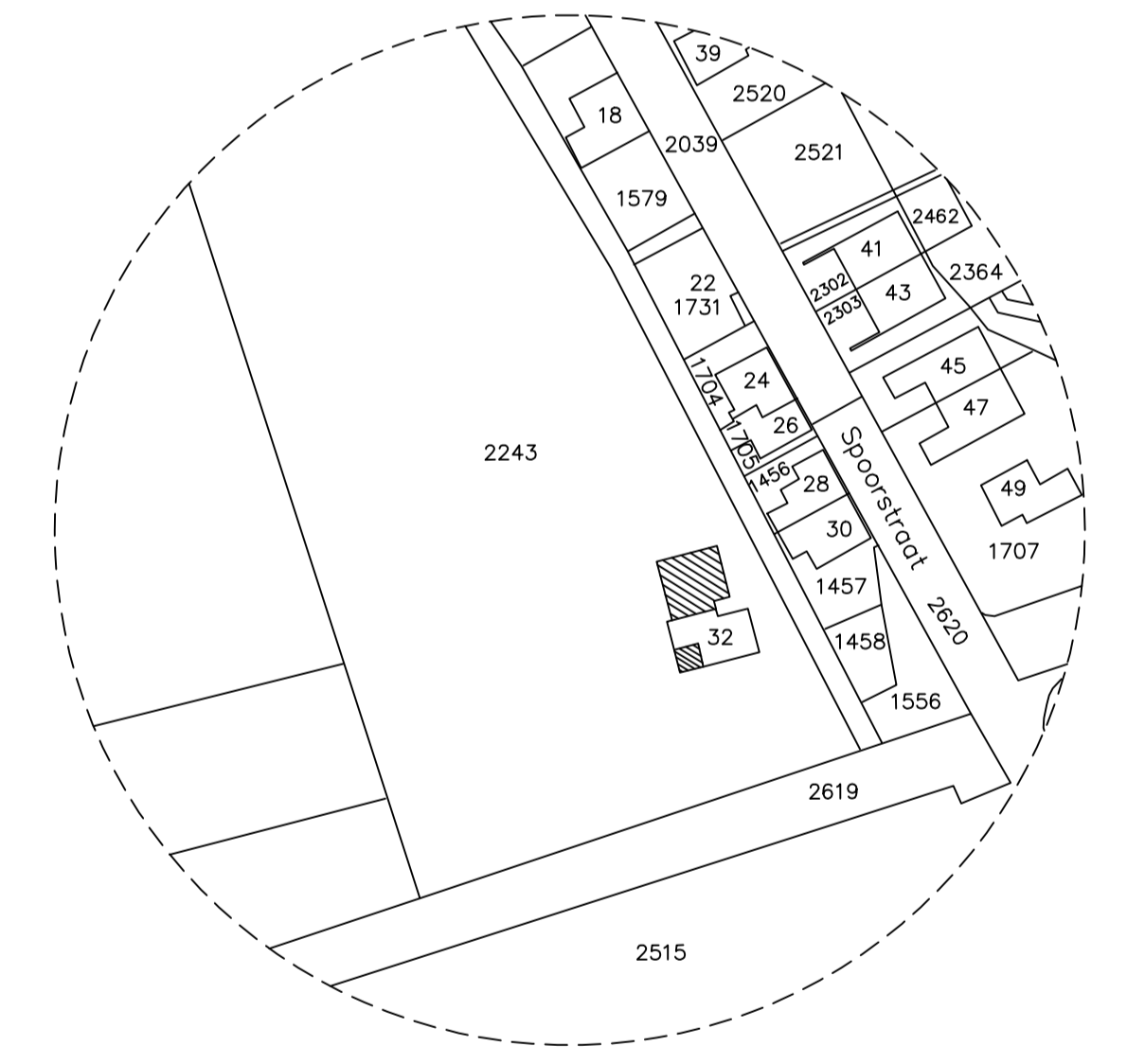

situatie.
Kadastrale Gemeente: Hooge Zwaluwe
Sectie: G
Perceelnummer: 2243
Spoorstraat 32
4927 AX Hooge Zwaluwe
Schaal: 1 : 1000

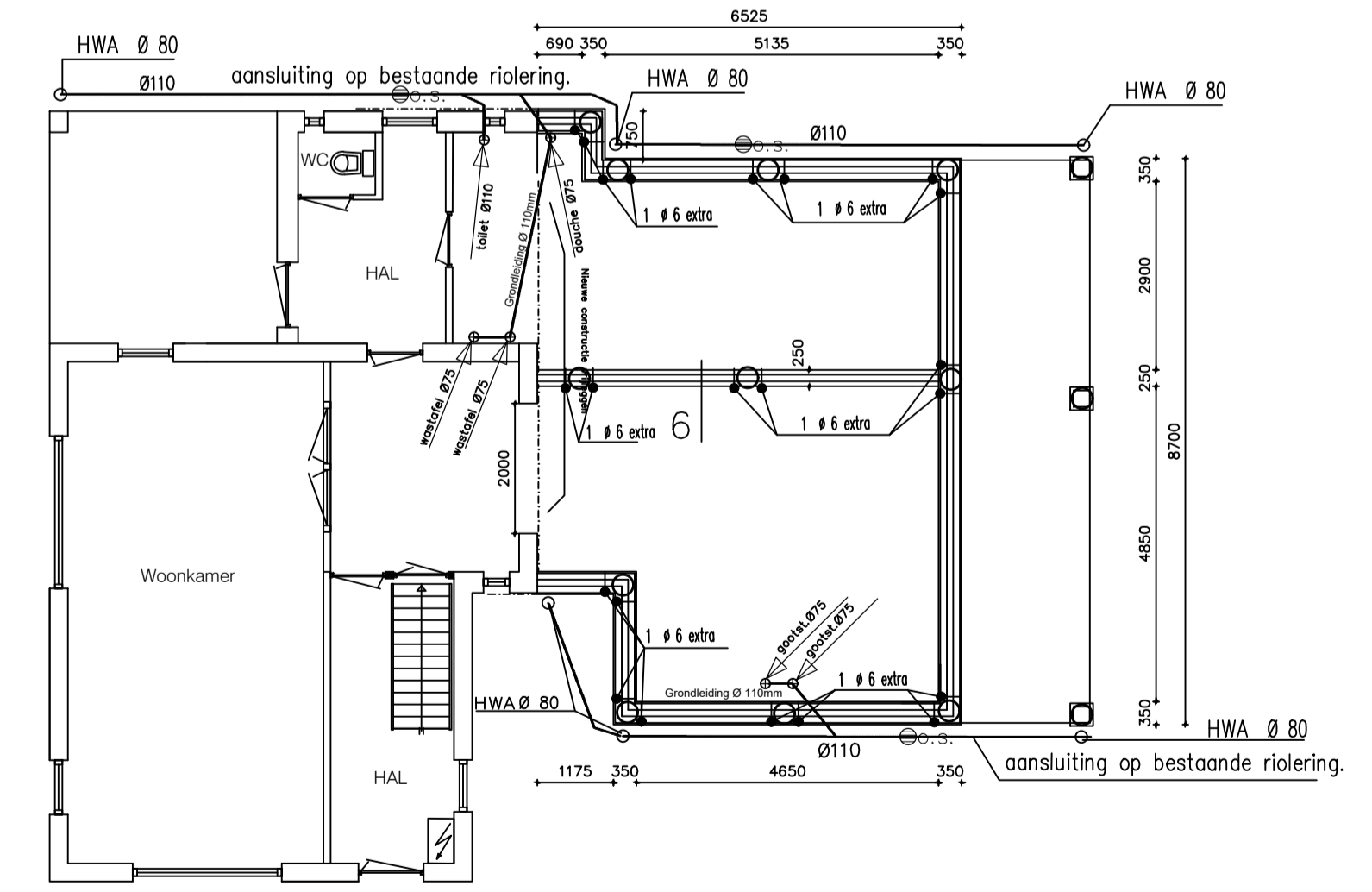
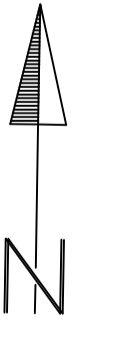

FUNDERING / RIODOL GEWIJZIGD

o.⊙ = Ontstoppingsstuk = Schuine standleiding met schroefdeksel op ± 200 mm onder het maaiveld
HWA-riodolering, leiding op afschot: 5 mm/meter
Alle HWA-standleidingen voorzien van bladvangere welke in de standleiding verwerkt zijn.
—Grondleiding Ø 110mm
Riolering volgens NEN 3215 en NPR 3215 met recyclebare PVC

Alle juiste detaillering worden IHW bekeken en bepaald.

onderdeel		Constructietekening	
opdrachtgever	Fam. K. Roon Spoorstraat 32 4927 AX Hooge Zwaluwe	werkno.	14.18
werk	Uitbreiding Begane Grondvloer Spoorstraat 32 4927 AX Hooge Zwaluwe	bladno.	02
JM			
JVMTEKENBUREAU De Gijster 4 Made Mobiel: 06-28953112 www.jvmtekenbureau.nl KvK Breda: 18087234	datum 10-09-2018 A: 12-11-2018 B: 20-11-2018 C: 22-11-2018 D:	school 1 : 100 / 1 : 10 get. JM formaat A1	
Deze tekening blijft eigendom van jvmtekenbureau - auteursrecht voorbehouden.			